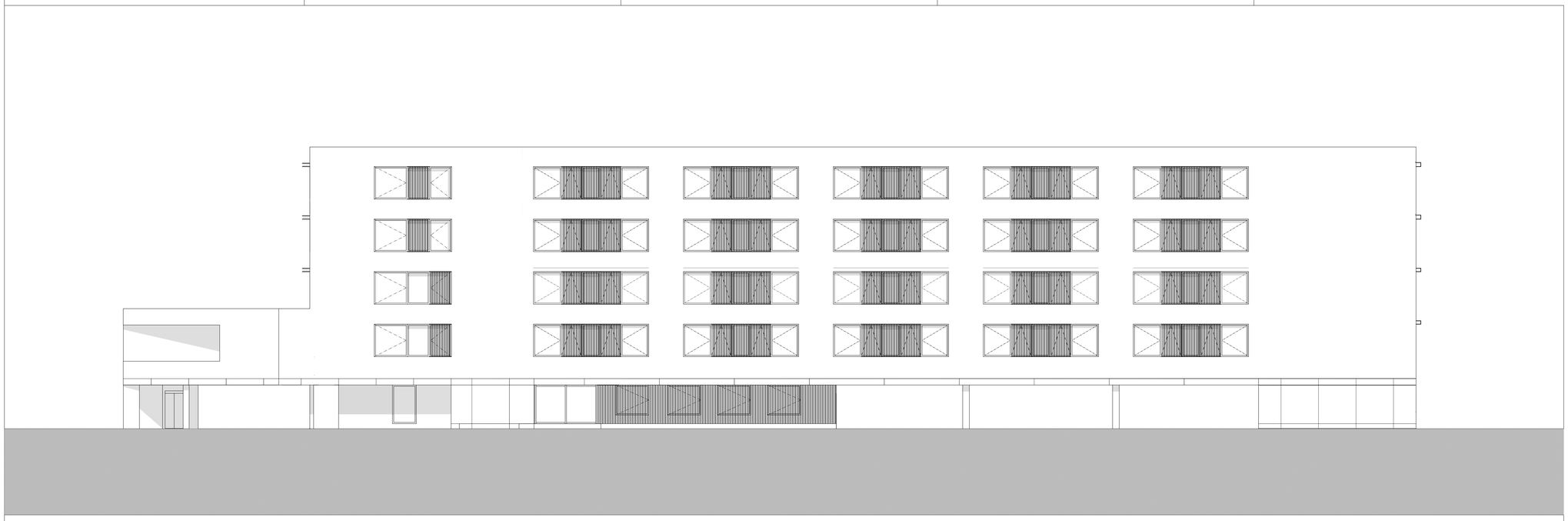

Ansicht Süd im M 1:100

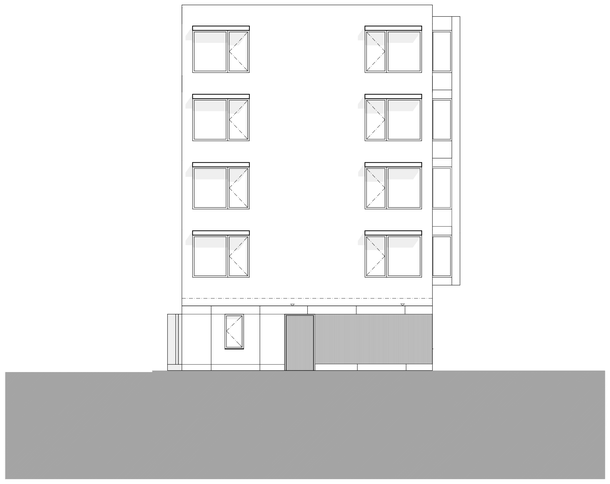

Ansicht Ost im M 1:100

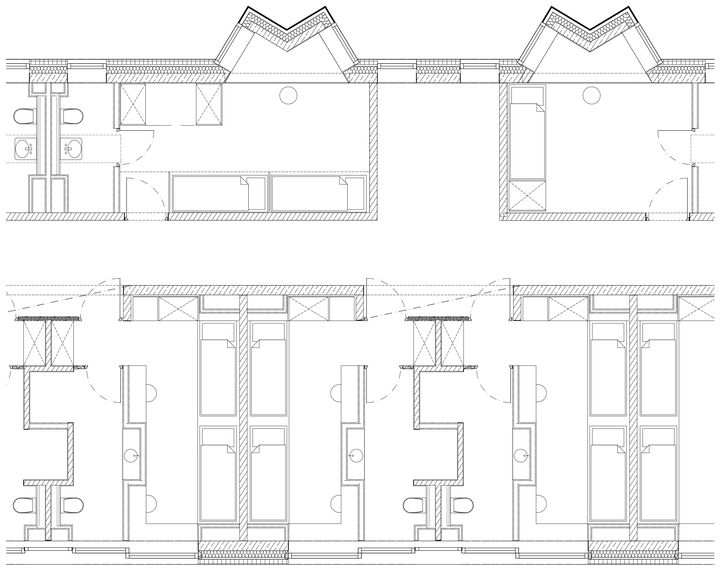

Grundriss OG1 im M 1:50

Plan-Nr. Projekt:	Plannummer
IWE-OG1+ANSüd+Ost-	IWE-ARCH-E-177

Dieser Plan gilt nur in Verbindung mit den statischen Konstruktionsplänen und sämtlichen Detailplänen des Architekten und der Fachingenieure.

Alle Maße sind vom Auftragnehmer eigenverantwortlich zu prüfen bzw. am Bau zu nehmen. Unstimmigkeiten sind der Bauleitung vor Arbeitsbeginn schriftlich anzuzeigen.

Legende

BRH	Brüstungshöhe
FA	Fertige Attikahöhe
FD	Fertigdecke
FFB	Fertigfußboden
LH	lichte Raumhöhe
OK	Oberkante
RD	Rohdecke
RR	Regenrohr
RA	Rohbau Attika
UK	Unterkante
UZ	Unterzug
ÜZ	Überzug
VK	Vorderkante
TH	Türhöhe ab OKFF

Schraffuren

	Stahlbeton		EPS-Dämmung
	WU-Stahlbeton		XPS-Dämmung
	Stb.-Fertigteil		Mineral-/ Steinwolle
	Estrich		Trittschalldämmung
	MW tragend		Magerbeton
	MW nicht tragend		Mörtel
	Trockenbau		Kies, Schotter, Splitt
	Betonwerksteln		Holzwerkstoff

Türdaten

Türnummer — T-NR / BRAND — Brandschutzanforderungen

Türhöhen (H):
OK FFB bis UK Sturz
Brüstungshöhen (BRH):
OK FFB bis OK Rohbau.

Jalousien / Rollläden:
Lage Gurtwickler/
Kurbel Motor

Höhenbemaßung

OK FFB =
OK RD =
OK FFB =
UK FD =
UK RD =
OK RD =

Planverweise

Schnittmarke — 250 / 1 — Planblatt / Zeichnungsnummer

Ansichtsmarke — 250 / 1 — Planblatt / Zeichnungsnummer

Datum:	Index	Beschreibung	Gez.
Änderungen			

IWE-ARCH-E-177 IWE-OG1+ANSüd+Ost

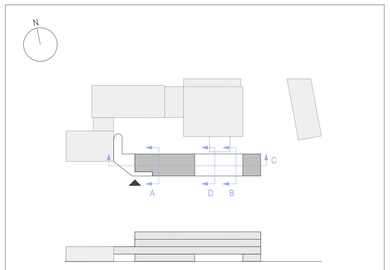

IWE
N

Neubau Internat des Berufsbildungs- und Technologiezentrum Weiterstadt
Rudolf-Diesel-Straße 30,
64331 Weiterstadt

Bauherr :
Handwerkskammer Frankfurt Rhein Main
Bockenheimer Landstraße 21 — Telefon: 069 97172-818
60325 Frankfurt am Main — Telefax: 069 97172-5818

Architekt :
Turkali Architekten
Kettenhofweg 14 - 16 — Telefon: 069 - 970 975 19 0
60325 Frankfurt am Main — Telefax: 069 - 970 975 19 9

Fachplaner :

Stempel/ Unterschrift
freigegeben am:

Projekt-Nr.: TA:	Phase:	Sparte:	Datum:	Gez.:	Format:
IWE	Werkplanung	Architektur			

Planbez.:	Zeichnung Nr.	Index
Ansicht Süd, Ansicht Ost, Grundriss 1.Obergeschoss Ost	301-1, 301-4, 122.1	

Plann.: IWE-ARCH-E-177 — Bereich: IWE-OG1+ANSüd+Ost — Maßstab: